

PLANTA DE IMPLANTAÇÃO
Esc.: 1_100

PLANTA BAIXA
Esc.: 1_50

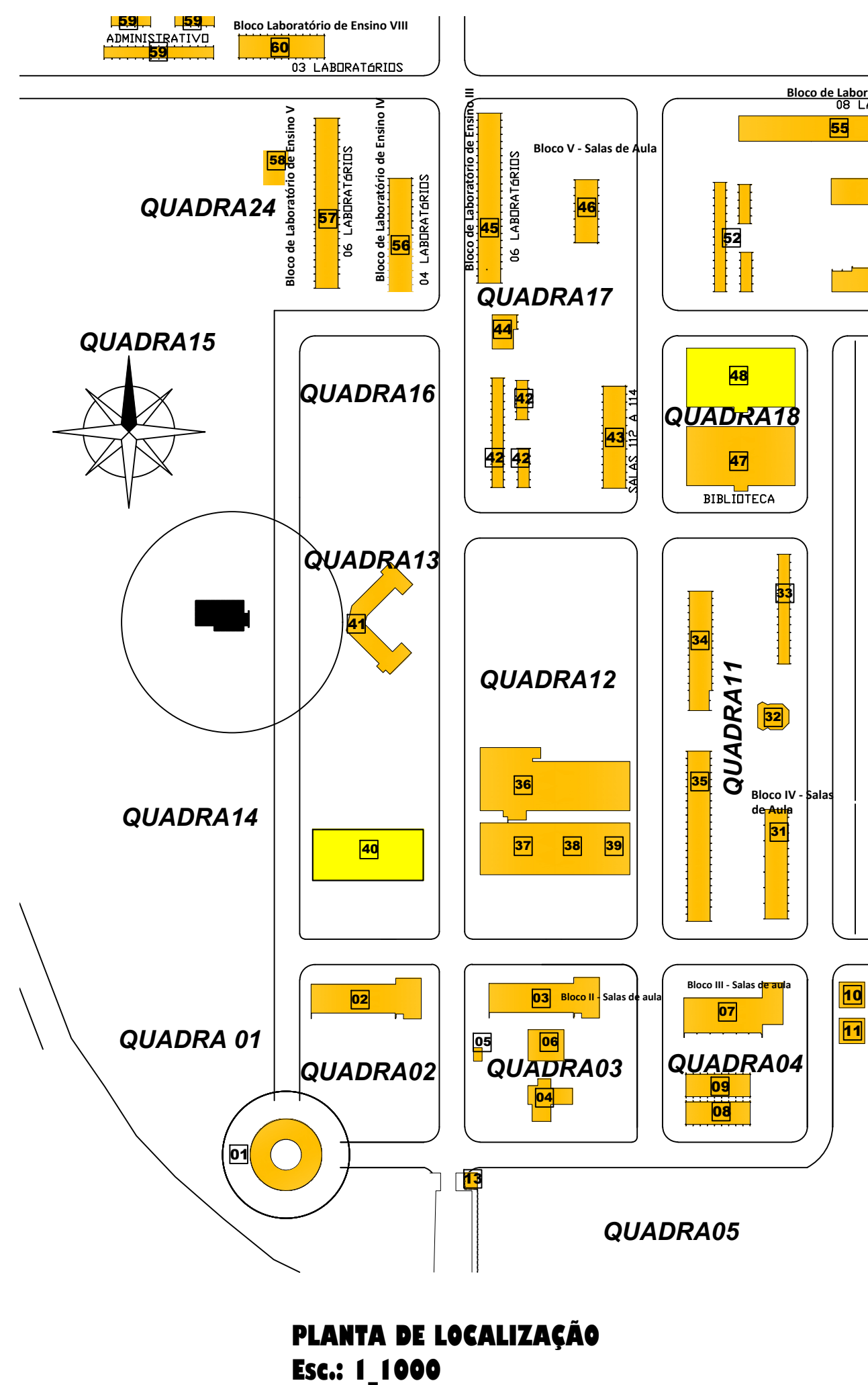

OBSERVAÇÕES:			
XXXXXXXXXXXXXXXXXXXX			
XXXXXXXXXXXXXXXXXXXX			
REV.	REV.	DESCRIÇÃO	RESP./CREA
<div><div></div><div>UNIVERSIDADE FEDERAL DE MATO GROSSO PREFEITURA DO CAMPUS DE CUIABÁ COORDENAÇÃO DE ENGENHARIA E ARQUITETURA</div></div>			
NOME DA OBRA: BLOCO DA PRÓ-REITORIA DO CAMPUS UNIVERSITÁRIO DO ARAGUAIA			
PROPRIETÁRIO/ C.N.P.J.: FUNDAÇÃO UNIVERSIDADE FEDERAL DE MATO GROSSO 33.004.540/0001-00			
ENDEREÇO/ CADASTRO: AV. FERNANDO CORRÊA DA COSTA, 2367, BOA ESPERANÇA, 01.621.18.0350			
AUTOR ASSINATURA: Arq. e Urb. IVAN GABRIEL DE ARAÚJO JR. <div>ASSINATURA DIGITAL</div>			CAU/CREA: CAU A12694-2 RRT/ART: 00000000000000
ANTE PROJETO DE ARQUITETURA			
ASSUNTO: PLANTA BAIXA E DE LOCALIZAÇÃO			ARQ
DATA: 17/12/2025	DESENHO:		FOLHA Nº 01
NÚMERO DO PROCESSO: 23108.069758-2025-26	NOME DO ARQUIVO: BL ADM CUA-ARQ.21OUT		04

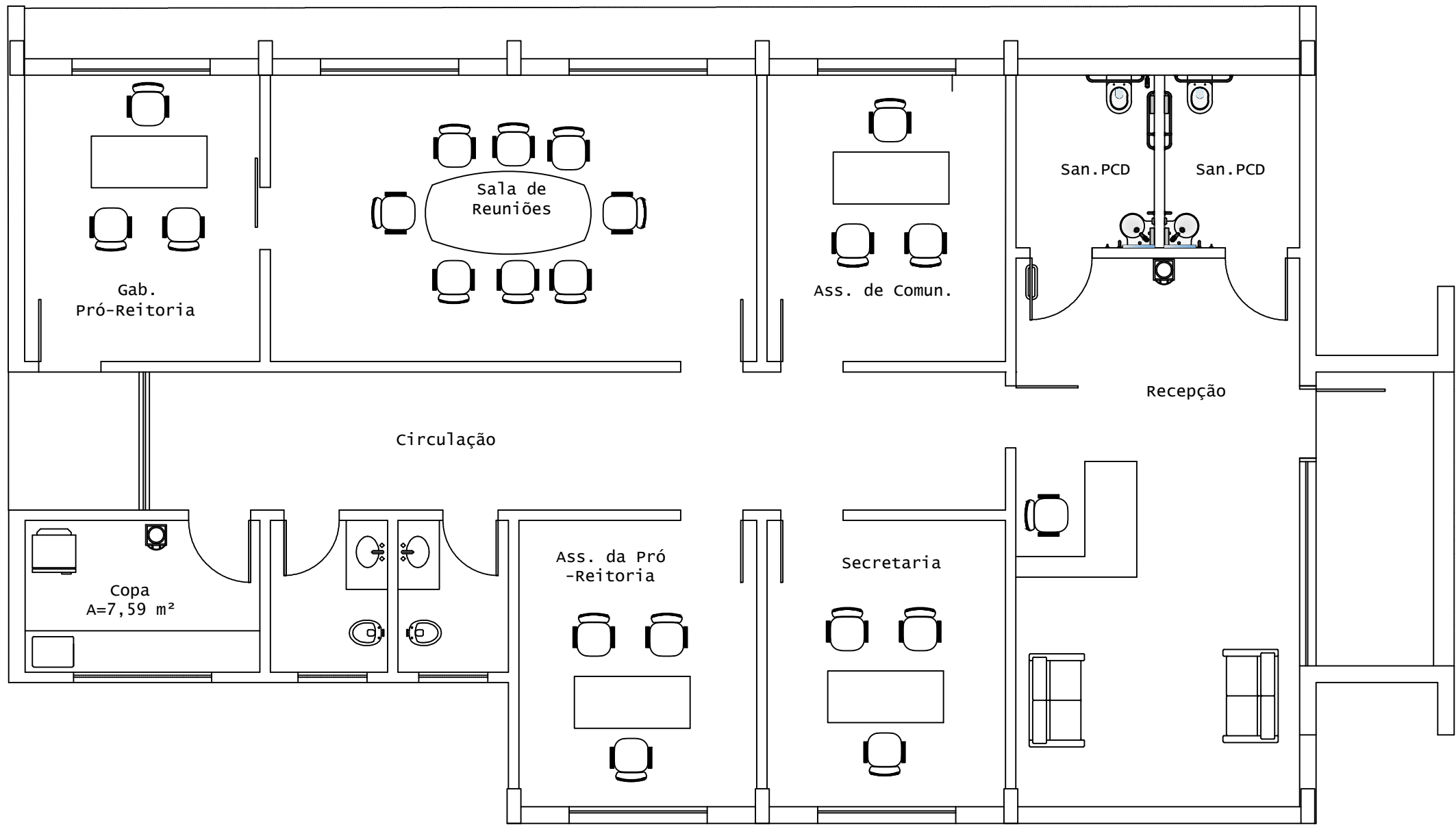

PLANTA DE LAY OUT
Esc.: 1_75

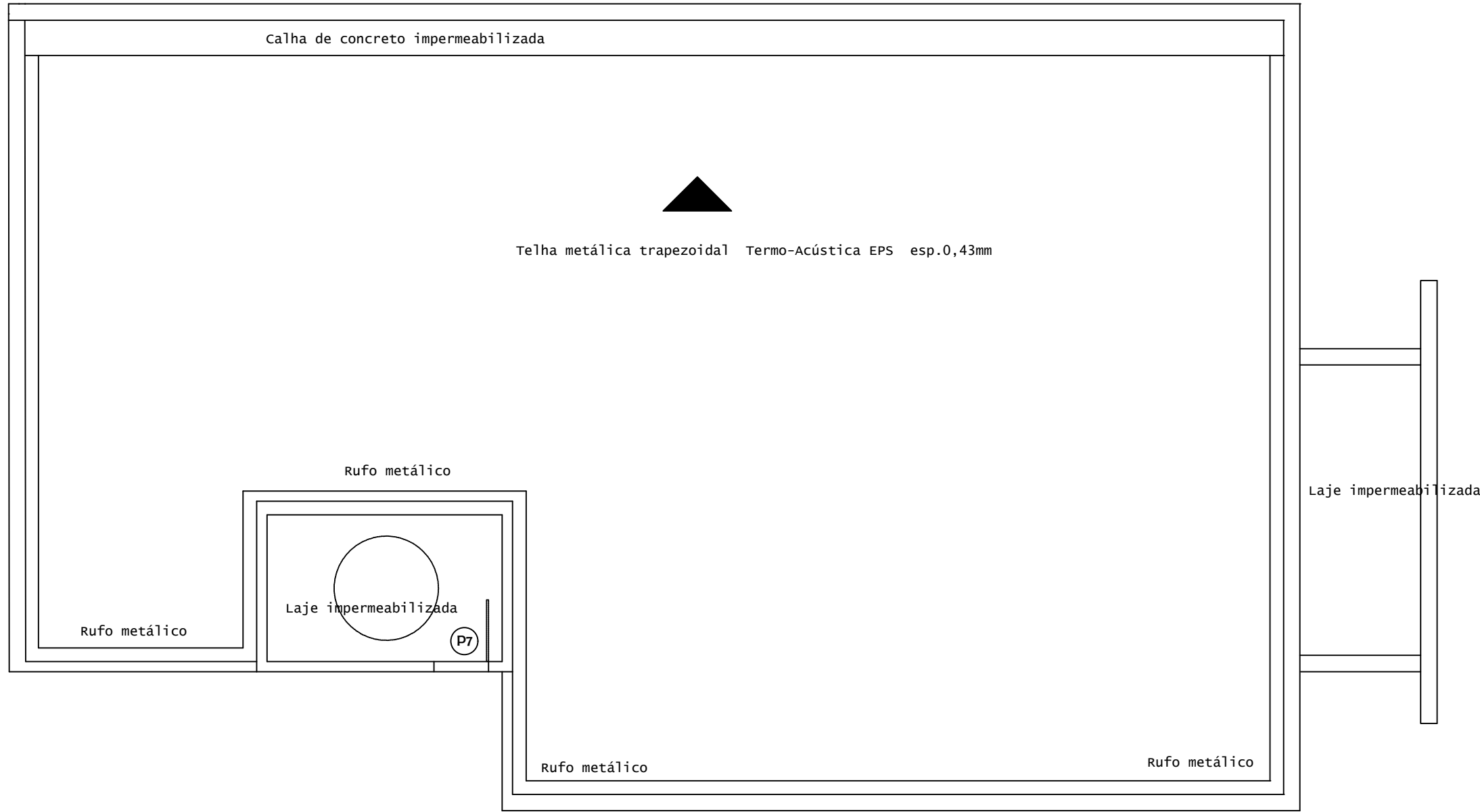

PLANTA DE COBERTURA
Esc.: 1_75

QUADRO DE ACABAMENTOS	
P A R E D E	
	Pintura com látex acrílico em superfície rebocada, na cor branco gelo.
	Porcelanato cerâmico
	Externamente será executada pintura texturizada.

P I S O	
	Granilite fundido no local, formando quadros de 1,00 x 1,00 m, inclusive rodapé (h = 0,10 m).
	Piso em concreto (calçada).
T E T O	
	Forro mde gesso acartonado, na cor branco neve.

QUADRO DE ESQUADRIAS							
Símbolo	Largura (m)	Altura (m)	Peitoril (m)	Tipo	Material	Quant.	
PORTA	P1	1,00	2,10	–	Abrir	Alumínio e vidro esmalhado.	1
	P2	0,90	2,10	–	Abrir	Madeira	7
	P3	0,90	2,10	–	Abrir	Alumínio	2
	P4	0,90	2,10	–	Abrir	Alumínio	1
	P5	1,00	2,10	–	Correr	Madeira	1
	P6	0,80	2,10	–	Abrir	Madeira	2
	P7	0,80	2,10	–	Abrir	Alumínio	1
JANELA	J1	2,70	2,10	–	Correr (2FI)	Alumínio e vidro esmalhado.	1
	J2	2,00	1,20	0,90	Correr (2FI)	Alumínio e vidro	7
	J3	2,00	0,60	1,50	Basculante (2FI)	Metálico e vidro	1
	J4	1,00	0,60	1,50	Basculante (1FI)	Metálico e vidro	4

Observações:
1. As cotas prevalecem sobre a escala do desenho.
2. As cotas soo dadas em metros.
3. Quaisquer duvidas consultar o autor do projeto.
4. As portas P1, P3 e P4 têm barra anti pânico.

OBSERVAÇÕES:			
		XXXXXXXXXXXXXXXXXXXXXX	
		XXXXXXXXXXXXXXXXXXXXXX	
REV.	REV.	DESCRIÇÃO	RESP./CREA

<div>UNIVERSIDADE FEDERAL DE MATO GROSSO PREFEITURA DO CAMPUS DE CUIABÁ COORDENAÇÃO DE ENGENHARIA E ARQUITETURA</div>	
NOME DA OBRA: BLOCO DA PRÓ-REITORIA DO CAMPUS UNIVERSITÁRIO DO ARAGUAIA	
PROPRIETÁRIO/ C.N.P.J.: FUNDAÇÃO UNIVERSIDADE FEDERAL DE MATO GROSSO 33.004.540/0001-00	
ENDEREÇO/ CADASTRO: AV. FERNANDO CORRÊA DA COSTA, 2367, BOA ESPERANÇA, 01.621.18.0350	
AUTOR ASSINATURA: Arq. e Urb. IVAN GABRIEL DE ARAÚJO JR.	CAU/CREA: CAU A12694-2
ASSINATURA DIGITAL	RRT/ART: 00000000000000

ANTE PROJETO DE ARQUITETURA

ASSUNTO: PLANTAS DE LAY OUT E COBERTURA		ARQ
DATA: 17/12/2025	DESENHO:	FOLHA Nº 02 / 04
NÚMERO DO PROCESSO: 23108.069758-2025-26	NOME DO ARQUIVO: BL ADM CUA-ARQ.21OUT	

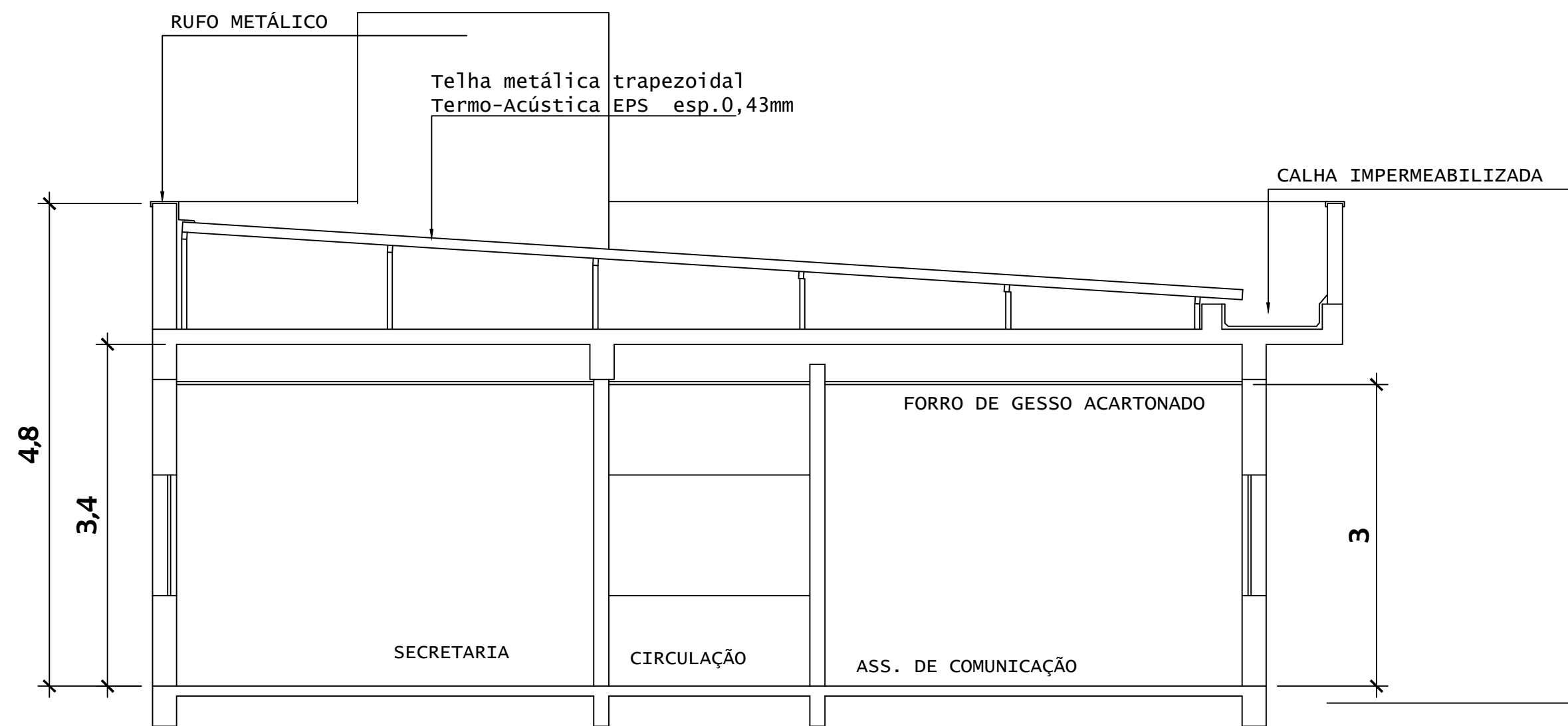

CORTE AA'
Esc.: 1_50

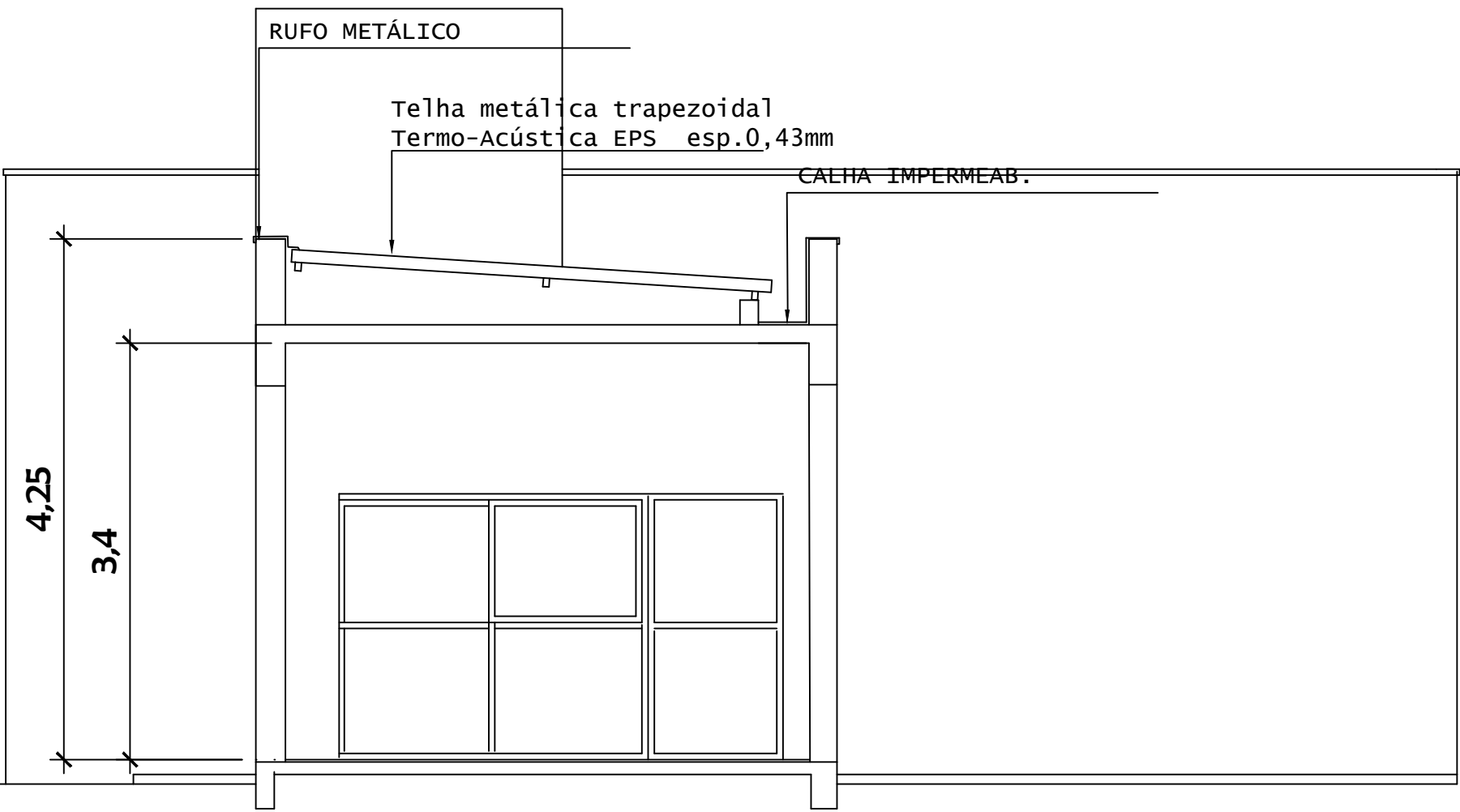

CORTE DD'
Esc.: 1_50

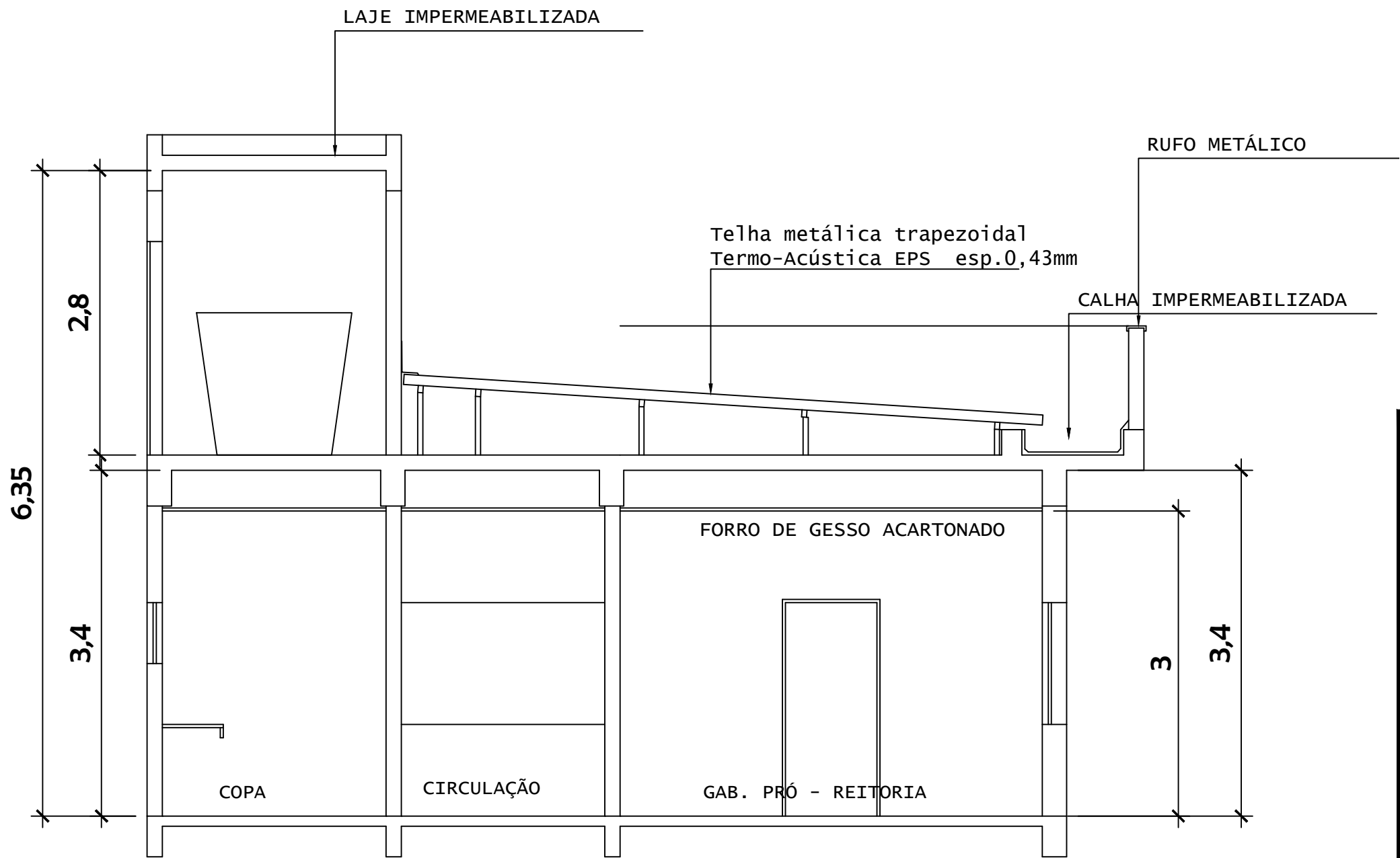

CORTE BB'
Esc.: 1_50

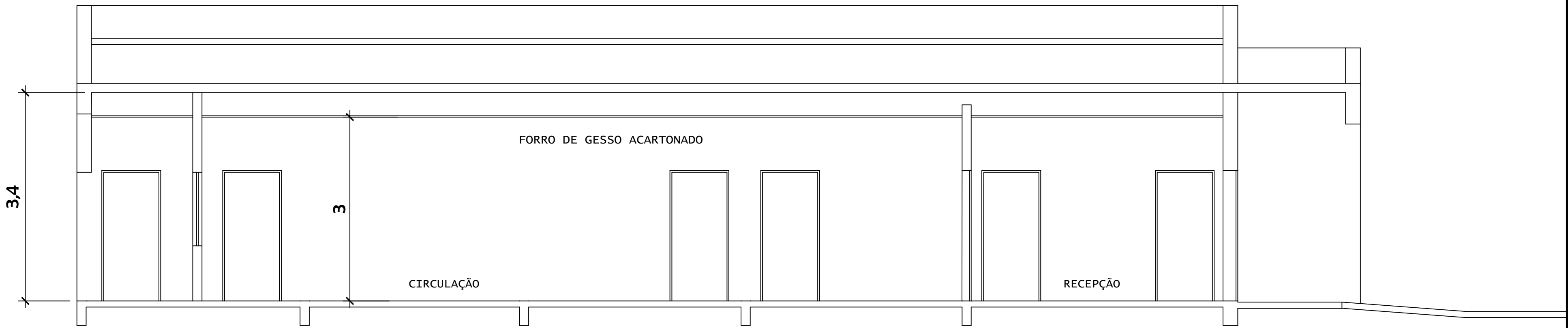

CORTE CC'
Esc.: 1_50

OBSERVAÇÕES:

		XXXXXXXXXXXXXXXXXXXXX	
		XXXXXXXXXXXXXXXXXXXXX	
REV.	REV.	DESCRIÇÃO	RESP./CREA

UNIVERSIDADE FEDERAL DE MATO GROSSO
PREFEITURA DO CAMPUS DE CUIABÁ
COORDENAÇÃO DE ENGENHARIA E ARQUITETURA

NOME DA OBRA:
REFORMA DO BLOCO 5.04-SEDH

PROPRIETÁRIO/
C.N.P.J.:
FUNDAÇÃO UNIVERSIDADE FEDERAL DE MATO GROSSO
33.004.540/0001-00

ENDEREÇO/
CADASTRO:
AV. FERNANDO CORRÊA DA COSTA, 2367, BOA ESPERANÇA,
01.621.18.0350

AUTOR
ASSINATURA:
Arq. e Urb. IVAN GABRIEL DE ARAÚJO JR.

ASSINATURA DIGITAL

CAU/CREA:
CREA MT - 0000000

RRT/ART:
00000000000000

ANTE PROJETO DE ARQUITETURA

ASSUNTO:
CORTES AA',BB',CC e DD'

DATA:
17/12/2025

NÚMERO DO PROCESSO:
23108.069758-2025-26

DESENHO:

NOME DO ARQUIVO:
BL ADM CUA-ARQ.21OUT

ARQ

FOLHA Nº
03
04

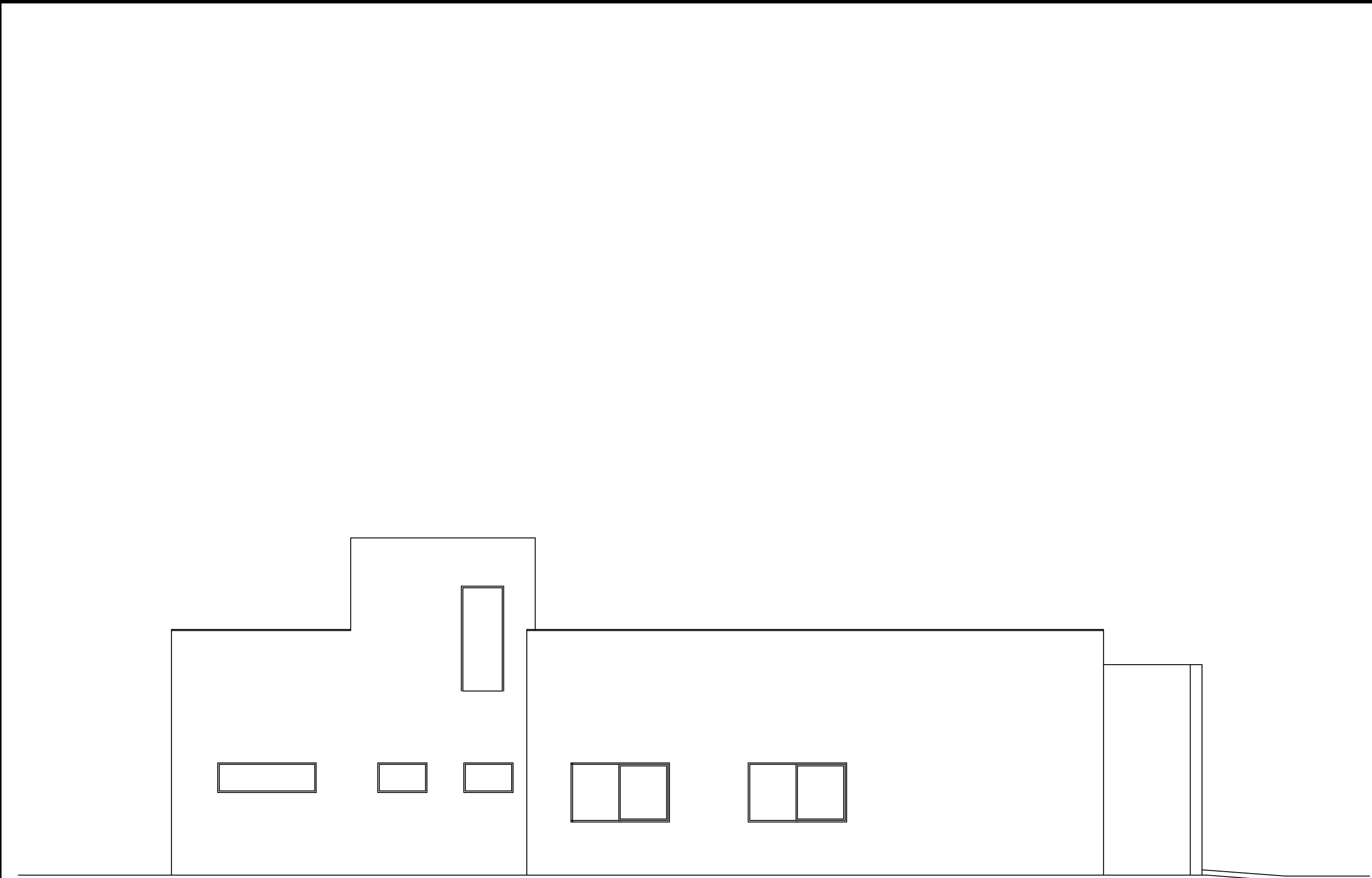
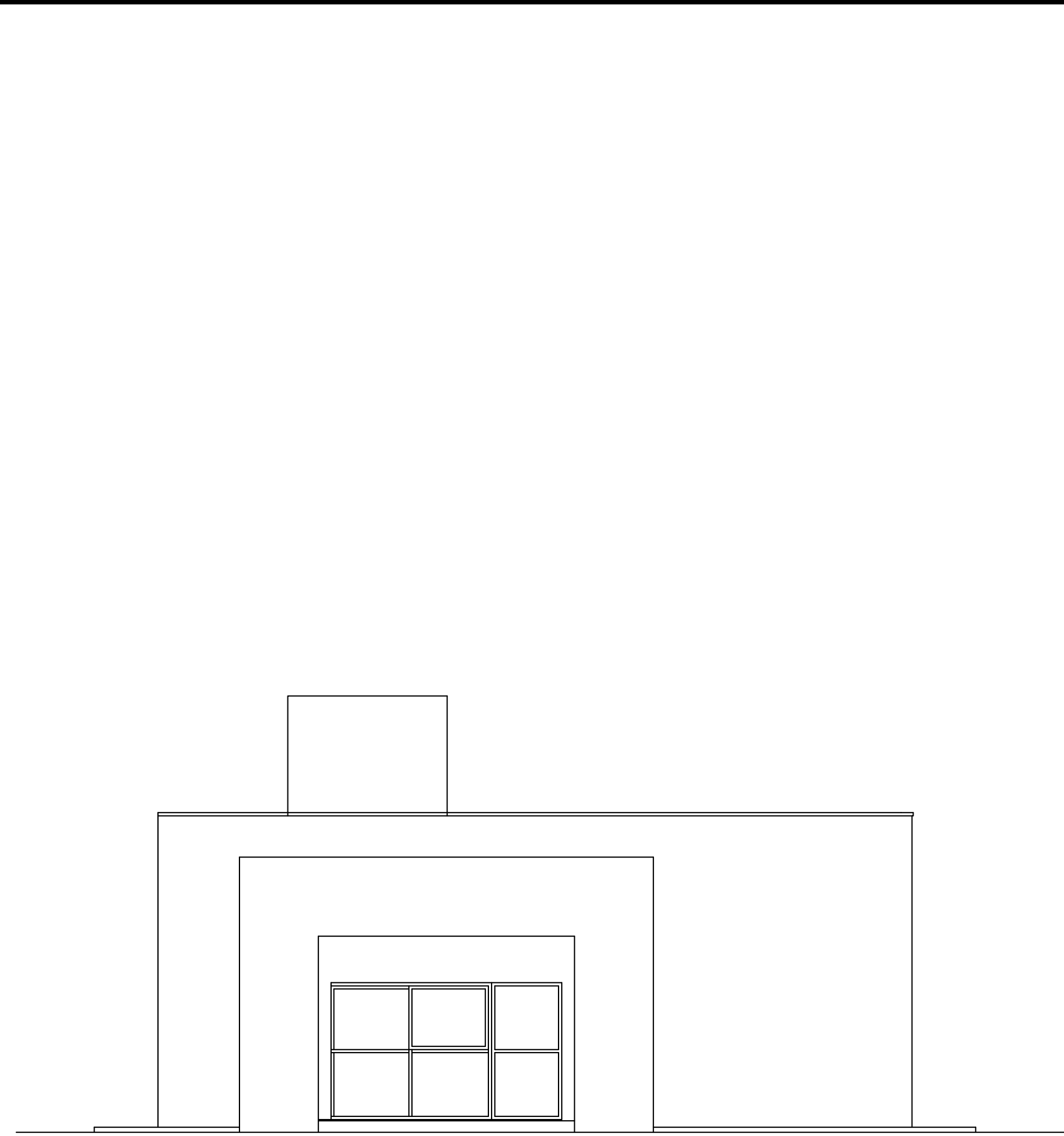
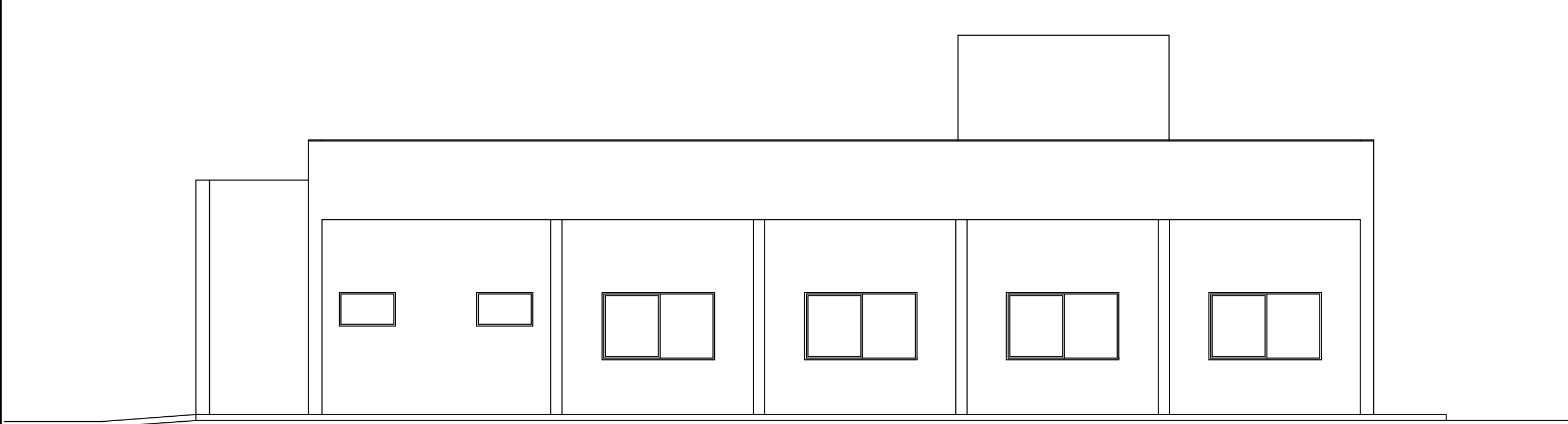
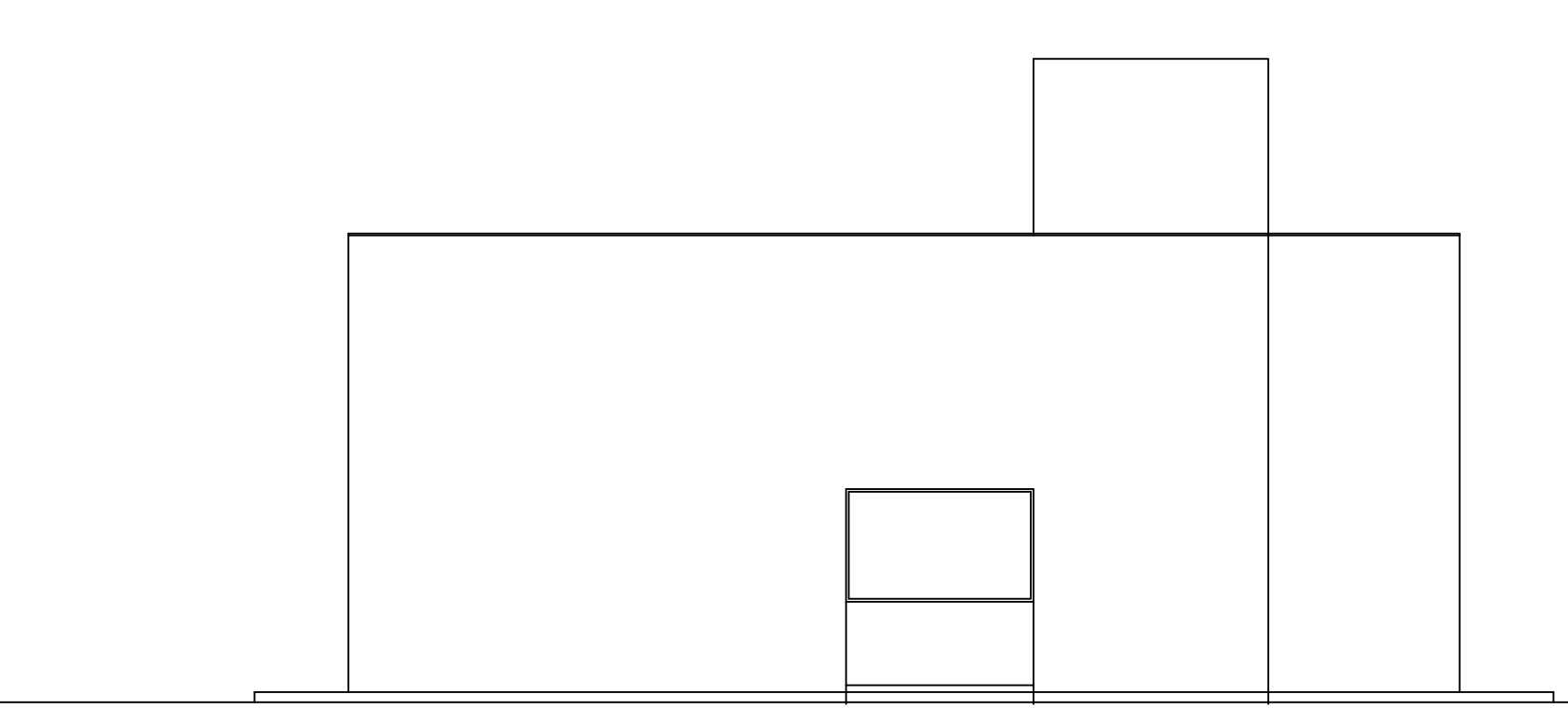
	
FACHADA SUL Esc.: 1_75	FACHADA LESTE Esc.: 1_75
	
FACHADA NORTE Esc.: 1_75	FACHADA OESTE Esc.: 1_75

OBSERVAÇÕES:

		XXXXXXXXXXXXXXXXXXXXX	
		XXXXXXXXXXXXXXXXXXXXX	
REV.	REV.	DESCRIÇÃO	RESP./CREA



UNIVERSIDADE FEDERAL DE MATO GROSSO
PREFEITURA DO CAMPUS DE CUIABÁ
COORDENAÇÃO DE ENGENHARIA E ARQUITETURA

NOME DA OBRA:
REFORMA DO BLOCO 5.04-SEDH

PROPRIETÁRIO/
C.N.P.J.: FUNDAÇÃO UNIVERSIDADE FEDERAL DE MATO GROSSO
33.004.540/0001-00

ENDEREÇO/
CADASTRO: AV. FERNANDO CORRÊA DA COSTA, 2367, BOA ESPERANÇA,
01.621.18.0350

AUTOR ASSINATURA: Arq. e Urb. IVAN GABRIEL DE ARAÚJO JR.	CAU/CREA: CREA MT - 0000000
<div>ASSINATURA DIGITAL</div>	RRT/ART: 00000000000000

ANTE PROJETO DE ARQUITETURA

ASSUNTO: FACHADAS		ARQ 04 04
DATA: 17/12/2025	DESENHO:	
NÚMERO DO PROCESSO: 23108.069758-2025-26	NOME DO ARQUIVO: BL ADM CUA-ARQ.21OUT	